県民の歯を守る週間

6月4日(日)～6月10日(土)

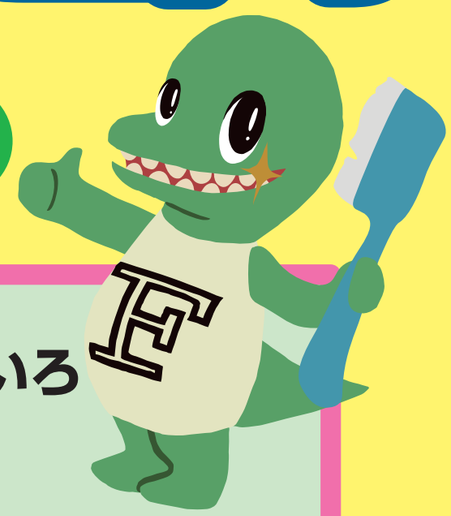

各地区イベント開催！

歯の健康相談・ブラッシング指導・企画いろいろ

”同時開催！”高齢者よい歯のコンクール第一次審査

勝山会場 6月3日(土) 13:00～16:30
勝山市福祉健康センター「すこやか」
☎0779-87-0600

鯖江会場 6月3日(土) 13:30～16:00
鯖江健康福祉センター(アイアイ鯖江)
☎0778-52-1121

大野会場 6月3日(土) 13:30～16:00
大野市保健センター(結とぴあ内)
☎0779-66-1111

若狭会場 6月3日(土) 13:30～16:30
小浜市健康管理センター
☎0770-52-2222

福井会場 6月4日(日) 10:00～15:00
エルパ2F　エルパホール
☎0776-57-2525

坂井会場 6月4日(日) 13:00～16:00
福井県児童科学館 エンゼルランドふくい
☎0776-51-8000

敦賀会場 6月4日(日) 10:00～14:00
アピタ敦賀1F アピタ広場
☎0770-22-8311

武生会場 6月11日(日) 9:00～12:00
越前市福祉健康センター(アル・プラザ武生 4F)
☎0778-25-8800　13:30~15:00 歯みがきコンテスト

お問い合わせ
一般社団法人福井県歯科医師会　TEL 0776-21-5511 http://www.fda.or.jp

◎健康な歯づくりに関するおえかき・図画・ポスターコンクール
知事賞／おえかきの部　福井市　ますなが りさこ さん(4歳)

はみがきは たのしい時間 白くなれ

◎標語コンクール
最優秀作品／敦賀市　谷口 みあ さん

ジュラチック
Juratic

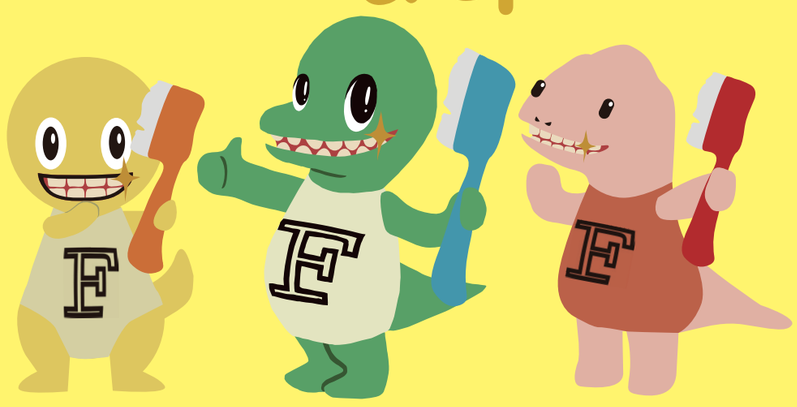

©FUKUI/play set products

主催／福井県 福井県教育委員会 (一社)福井県歯科医師会　後援／福井新聞社 福井テレビ FM福井
協力／(一社)福井県歯科衛生士会 (一社)福井県歯科技工士会 北陸歯科用品商協同組合福井県支部